IBAW //
Wo Lernen Karriere macht

Berufliche Aus- und Weiterbildungen

Wirtschaft, Informatik und Ausbildung der Ausbildenden

Deine Vorteile, wenn du das IBAW als Bildungspartner auswählst

- Zentrale Standorte in der ganzen Schweiz
- Persönliche Betreuung und Beratung durch Bildungsberatende oder Standortleitende
- Individuelle Bildungswege mit Anrechnung bisheriger Lernleistungen
- Online-Unterricht und Blended Learning (je nach Angebot)
- Praxisnaher Unterricht, digitale Lernumgebung
- Modularisierung eidgenössischer Abschlüsse
- Starke Partnerschaften (Migros, Microsoft, FHNW)

Über das IBAW

Das IBAW bietet qualitativ hochstehende und praxisnahe Bildungsangebote in Wirtschaft, Informatik und Ausbildung der Ausbildenden für Privatpersonen sowie Firmen/Institutionen an. Mit dem Angebot an Studiengängen, Lehrgängen, Seminaren und Nachdiplomkursen stärkt das IBAW den Wirtschaftsstandort Schweiz. Unsere Studierenden und Teilnehmenden profitieren dabei von einem innovativen Bildungsportfolio und modernen Unterrichtsformen.

Das IBAW ist eine Marke der Miduca AG – ein Unternehmen der Migros-Gruppe. Zur Miduca gehört unter anderem auch die Marke Klubschule Migros. Ausgenommen sind die Klubschulen der Genossenschaft Migros Ostschweiz. Das IBAW ist nach ISO 21001 zertifiziert.

Zu allen Terminen

Infoveranstaltungen

Auf unserer Website findest du alle aktuellen Infoveranstaltungen. Diese finden regelmässig statt, meistens virtuell. Die Anlässe sind alle kostenlos und unverbindlich.

→ ibaw.ch/infoveranstaltungen

22 Standorte
in der ganzen Schweiz

Das IBAW ist an zentralen Standorten in der Deutschschweiz, in der Romandie und im Tessin zuhause.

● Hauptstandorte
● Durchführungsstandorte

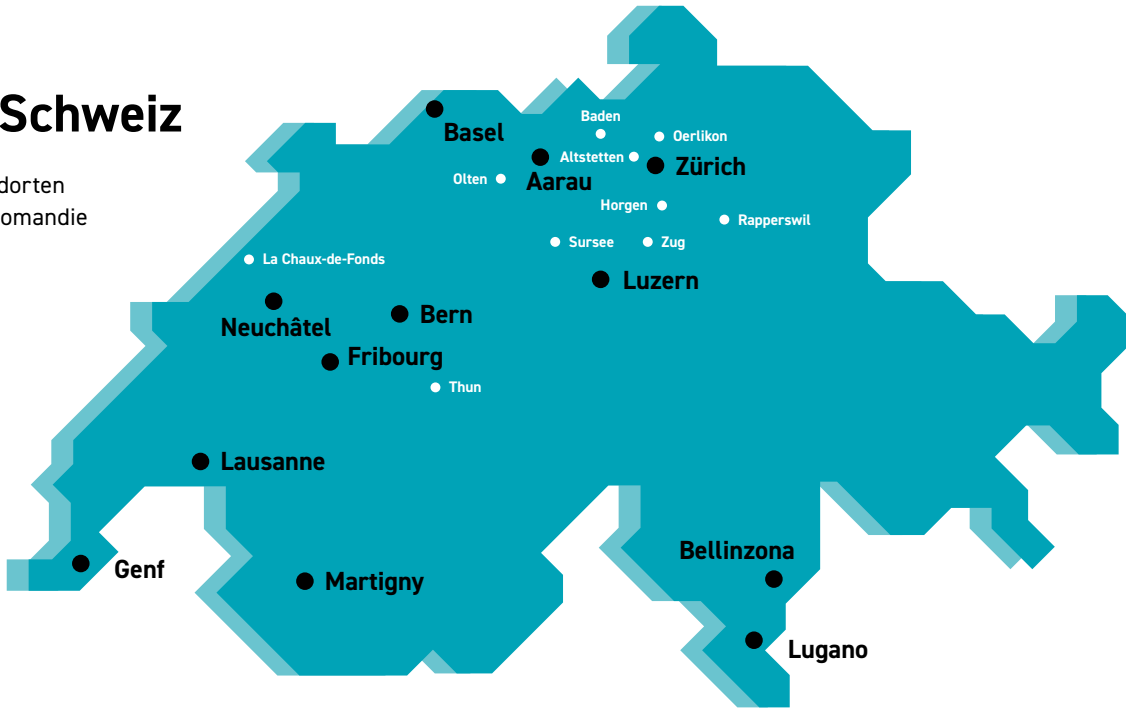

Bildungslandschaft in der Übersicht

Nach der Sekundarstufe II gilt es, den Weg für die berufliche Aus- und Weiterbildung sorgfältig zu planen. Mit der richtigen Wahl erreichst du effizient die angestrebten Fach- und/oder Führungsfähigkeiten, erhältst finanzielle Unterstützung vom Staat sowie einen anerkannten, geschützten Titel. Da unsere Angebote alle berufsbegleitend durchgeführt werden, kannst du Familie, Beruf und Weiterbildung unter einen Hut bringen. Es stehen dir viele Wege offen: ob eidg. Fachausweis, Nachdiplomkurs oder HF-Abschluss.

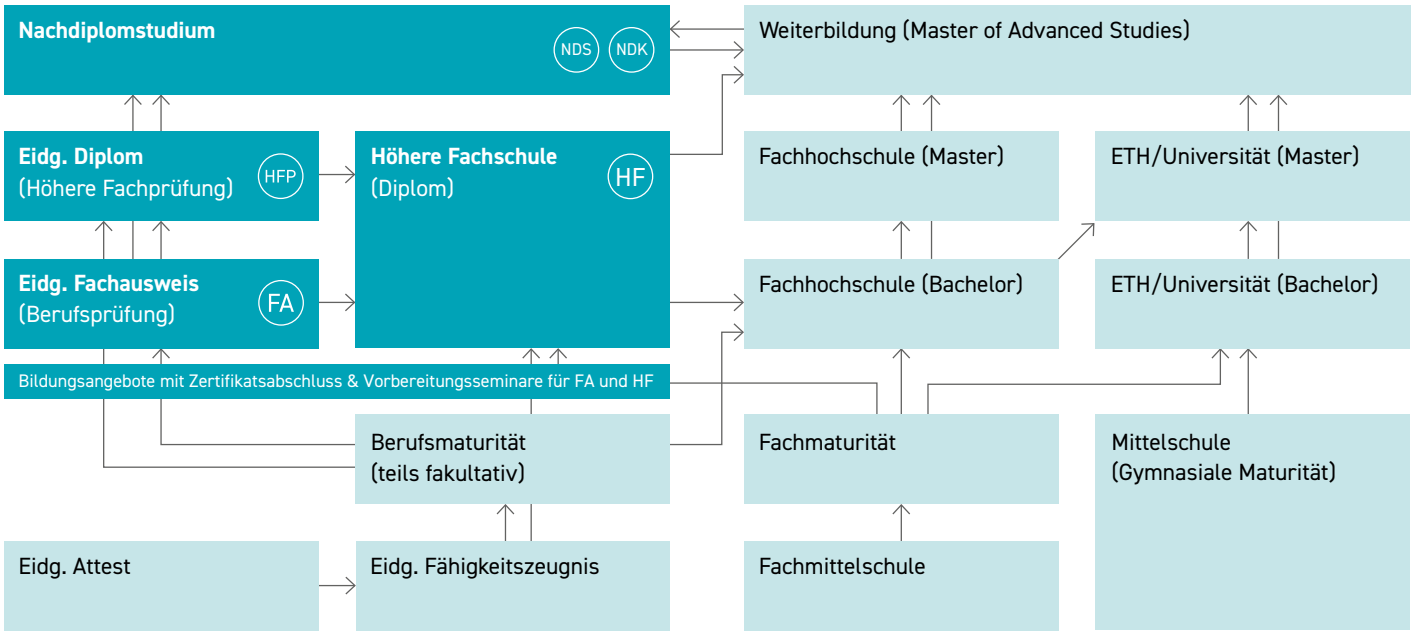

Persönliches Beratungsgespräch gewünscht?

→ **Melde dich bei uns**

FA

Eidg. Fachausweis

Die Berufsprüfung (BP) ermöglicht Berufsleuten eine erste fachliche Vertiefung und Spezialisierung nach der beruflichen Grundbildung. Sie wird mit einem eidg. Fachausweis abgeschlossen.

HFP

Eidg. Diplom

Die Höhere Fachprüfung wird häufig auch als «eidg. Diplom» bezeichnet. Sie qualifiziert Berufsleute als Expert*innen ihrer Branche oder für Leitungspositionen in Unternehmen. Diese wird mit einem eidg. Diplom abgeschlossen. Voraussetzung ist in der Regel eine Berufsprüfung oder eine entsprechende berufliche Qualifikation.

HF

Höhere Fachschule

Berufsleuten mit einem eidg. Fähigkeitszeugnis (EFZ) oder einer gleichwertigen Qualifikation bieten die Höheren Fachschulen (HF) die Möglichkeit, einen eidg. anerkannten Abschluss auf der Tertiärstufe zu erwerben. Diese Weiterbildungen werden mit einem eidg. anerkannten Diplom HF abgeschlossen.

NDK

NDK HF

Nachdiplomkurse Höhere Fachschule sind Weiterbildungen der tertiären Bildungsstufe und fokussieren sich auf die berufliche Fortbildung mit Praxisbezug. NDKs dauern 1–2 Semester und entsprechende Berufserfahrung wird vorausgesetzt.

NDS

NDS HF

Nebst den Studiengängen bieten die Höheren Fachschulen Nachdiplomstudien (NDS HF) an. Diese erlauben den Studierenden eine weitere Spezialisierung und Vertiefung. Die Zulassung zu einem Nachdiplomstudium HF setzt einen Abschluss auf der Tertiärstufe voraus (z. B. Dipl. HF, HFP, evtl. eine BP). Ein NDS HF-Studiengang kann mehrere Nachdiplomkurse (NDK HF) enthalten und dauert in der Regel drei Semester (mind. 900 Lektionen).

Subventionen

Je nach Angebot erhältst du vom Kanton oder vom Bund finanzielle Unterstützung für die Aus- oder Weiterbildung (Stufe HF, eidg. Fachausweis oder fide-Module).

Alle Infos dazu unter → **ibaw.ch/services/subventionen**

Unsere Angebote

Studiengänge mit HF-Abschluss oder eidg. Fachausweise, Lehrgänge mit Zertifikatsabschluss oder Seminare: Das IBAW bietet dir vielseitige Aus- und Weiterbildungen in den Bereichen Wirtschaft, Informatik und Ausbildung der Ausbildenden. Du findest bei uns folgende Angebote:

Wirtschaft

- Finanz- und Rechnungswesen
- Führung
- Betriebswirtschaft
- Personelles/HR
- Kaufmännische Angebote
- Office und ECDL
- Marketing und Verkauf
- Projekt- und Servicemanagement

Informatik

- Wirtschaftsinformatik
- System- und Netzwerktechnik
- Digital Collaboration und Transformation
- Office und ECDL
- Grafikdesign
- Webdesign und Development
- Coding und Data Science
- Marketing und Verkauf
- Projekt- und Servicemanagement
- Microsoft-Zertifizierungen

Ausbildung der Ausbildenden

- Ausbilder*in mit eidg. Fachausweis
- SVEB-Zertifikate
- Angebote für Sprachkursleitende
- fide-Lehrgänge
- Einführungsseminare

Informatik

Vom Quereinstieg bis zur Spezialisierung, vom Seminar bis zum Studiengang: Finde eine passende Aus- oder Weiterbildung in der IT.

Office/ECDL

Lerne die Kniffe und Finessen der Office-Programme kennen und werde zum/zur Profianwender*in. Diese Skills erleichtern dir nicht nur den Arbeitsalltag und erhöhen deine Produktivität, sondern machen sich auch auf deinem Lebenslauf hervorragend.

Beispiel ECDL Expert
(Word Advanced, Excel Advanced, PowerPoint Advanced)

- Dauer: 3 – 4 Monate
- Lektionen: 52
- Preis: CHF 1'480.–
- Advanced-Module auch einzeln buchbar

Grafikdesign

Du möchtest deine kreativen Fähigkeiten im Grafikbereich erweitern oder vertiefen? Wir bieten eine breite Palette an Bildungsprodukten, die dir dabei helfen, Design- und Layout-Kenntnisse zu erwerben, zu verbessern oder dich als professioneller Desktop Publisher zu zertifizieren.

Lehrgänge

- Desktop Publisher mit Zertifikat
- Desktop Publisher Professional (Gestaltung)

Seminare

- Adobe Creative Cloud Kompakt
  Adobe Photoshop, Illustrator, InDesign
- Affinity Creative Suite Kompakt,
  Affinity Photo, Designer, Publisher
- Adobe Premiere Pro Basis
- Adobe After Effects Basis
- CAD mit AutoCAD

Webdesign & Development

In der digitalen Welt von heute ist eine professionelle Online-Präsenz für Unternehmen und Privatpersonen unverzichtbar. Mit unseren Bildungsprodukten aus dem Bereich Webdesign und -entwicklung bringen wir dir das Know-how bei, um erfolgreich im Web durchzustarten.

Studiengang

- Master in Web Engineering Zert.
  (Web Designer*in NDK HF, Web Developer NDK HF,
  Web Engineer NDK HF)

Lehrgang

- Web Publisher

Seminare

- WordPress
- Moderne Websitegestaltung mit Jimdo
- Website mit WIX

Digital Marketing

Tauche ein in die vielseitige Welt des Digital Marketing und werde zum/zur Expertin*in in Sachen Social Media, Suchmaschinen und Advertising.

Lehrgänge

- Digital Marketing Manager mit IAB Zertifikat
- Social Media Marketing mit IAB Gütesiegel
- Digital Advertising Display, Video,
  Programmatic mit IAB Gütesiegel
- Suchmaschinen-Marketing mit IAB Gütesiegel

Seminare

- Digital Advertising – Google Ads
- Digital Advertising – SEO & Web Analytics

Wirtschaftsinformatik

Dauer 3 Semester (Fachausweis) / 6 Semester (HF)

Abschlüsse Wirtschaftsinformatiker*in mit eidg. Fachausweis (externe Prüfung) oder Dipl. Wirtschaftsinformatiker*in HF

Du arbeitest Hand in Hand mit Informatiker*innen zusammen und verbindest Business und ICT zu Informationssystemen. Dabei definierst du Vorgaben für die Entwicklung von Systemen und begleitest deren Einführung. Du nimmst eine beratende Funktion gegenüber den Fachabteilungen wahr, überwachst die finanziellen Rahmenbedingungen und präsentierst deine Arbeitsergebnisse adressatengerecht. Auf dem Weg zum HF-Abschluss beweist du mit einer Diplomarbeit deine praktische Befähigung, eine anspruchsvolle Aufgabenstellung systematisch und vertieft zu bearbeiten und diese erfolgreich abzuschliessen.

ICT-Platform Development Specialist mit eidg. Fachausweis

(ehemals ICT-System- und Netzwerktechniker*in mit eidg. FA)

Dauer 3 Semester

Abschluss ICT-Platform Development Specialist mit eidg. Fachausweis (externe Prüfung)

Als ICT-Platform Development Specialist mit eidg. Fachausweis bist du für Evaluation, Aufbau, Unterhalt und Betrieb von ICT-Plattformen zuständig. Du planst und realisierst Projekte unter Berücksichtigung von betriebswirtschaftlichen Aspekten, um einen effizienten Einsatz der vorhandenen Ressourcen zu gewährleisten. Probleme oder Störungen von Diensten oder ganzen Systemen kannst du analysieren, identifizieren und beheben.

Dipl. Techniker*in HF, Informatik

Dauer 7 Semester

Abschluss Dipl. Techniker*in HF, Informatik

Als zuständige Fachperson für Aufbau, Betrieb und Überwachung von ICT-Infrastrukturen und -Services garantierst du einen reibungslosen Betriebsablauf und trägst massgeblich zum Erfolg deiner Unternehmung bei. Du sorgst dafür, dass Informationen am richtigen Ort und zur richtigen Zeit verfügbar sind, stellst deren Schutz sicher und weisst, wie Systemprobleme schnell und zielgerichtet behoben werden können.

Informatiker*in (System-/Netzwerktechnik)

Dauer ca. 4 Semester

Lektionen 404

Preis CHF 16'500.–

Du möchtest den Einstieg in die ICT-Branche wagen oder du bist bereits ICT-Fachperson und strebst eine Spezialisierung an? Starte mit unserem vielfältigen Weiterbildungsangebot im Bereich System- und Netzwerktechnik durch. Der Studiengang besteht aus diesen vier einzeln buchbaren Modulen (siehe Grafik rechts).

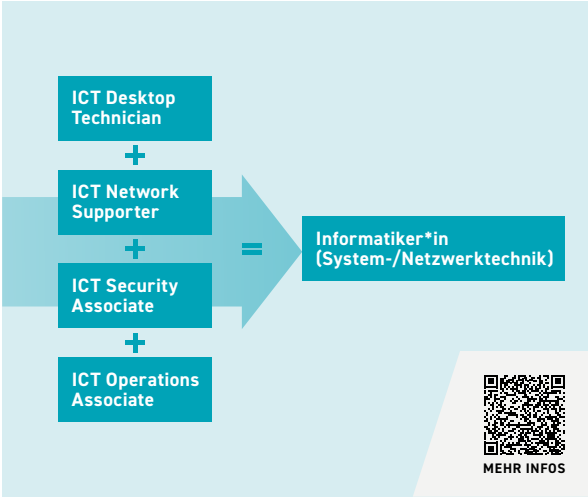

Spezialisierung durch Herstellerzertifizierungen

Beweise mit einer branchenweit anerkannten Microsoft-Zertifizierung dein Engagement und deine Expertise in einem Fachbereich und verbessere Karriere- und Verdienstmöglichkeiten. Dank den erworbenen Fähigkeiten findest du innovative Lösungen und kannst zahlreiche Technologien entwerfen, optimieren, bereitstellen und betreiben.

Die Angebote zu diesem Thema findest du hier:
→ **ibaw.ch/bildungsangebote/informatik/herstellerzertifizierungen**

Data Science NDK HF

Dauer ca. 9 Monate

Lektionen 320

Preis CHF 5'900.–
exkl. externer Zertifikate und E-Learning

Möchtest du anhand von Daten die Zukunft vorhersagen? Spezialist*innen für Big Data sind in der Wirtschaft sehr gefragt, denn für Unternehmen wird es zunehmend wichtiger, die riesigen Mengen an Daten gezielt für ihre Geschäftszwecke zu verwerten.

Coding

Tauche ein in die Welt des Codes und lerne die Grundlagen sowie fortgeschrittene Konzepte, um deine Karriere im Bereich der Programmierung auf das nächste Level zu bringen.

Die Coding-Angebote sind auch für Quereinsteiger*innen geeignet. Zum Beispiel könntest du mit Java oder Python die grundlegenden Konzepte der Programmiersprache kennenlernen.

Lehrgang Java Programmierer*in/Oracle Certified Associate

Seminare Python Programmierung Basis und Aufbau

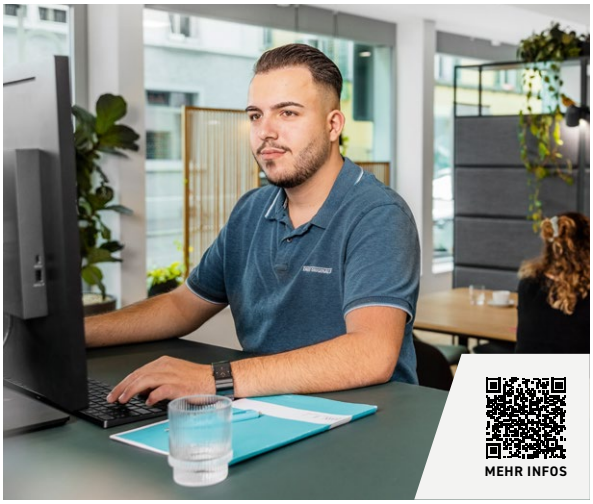

Digital Collaboration und Transformation

In der digitalen Arbeitswelt verändert sich die Zusammenarbeit in Unternehmen und Teams stark. Auch werden in selbstorganisierten Teams die Rollen von Führungspersonen und Mitarbeitenden neu definiert und Hierarchien verflacht, um innovatives Arbeiten und dynamische Prozesse zu stärken.

Studiengänge
- Digital Collaboration Specialist mit eidg. Fachausweis
- Agile Coach NDK HF
- Wissensmanager*in NDK HF

Seminare
- Microsoft Teams
- Microsoft OneNote
- Microsoft 365 – Apps
- Microsoft Power BI/Apps/Automate
- Künstliche Intelligenz im Arbeitsalltag

Projekt- und Servicemanagement

Agile Methoden wie Scrum, SAFe® oder ITIL® spielen im Produkt- und Projektmanagement eine immer wichtigere Rolle. Sie funktionieren flexibel und können iterativen Entwicklungen auch bei komplexen Ausgangslagen oder Anforderungsänderungen im Entwicklungsprozess Rechnung tragen.

Viele Seminare zu diesen Themen findest du auf der Website **via QR-Code im Bild rechts.**

Wirtschaft

Einstieg, Vertiefung oder Spezialisierung? Unser Angebot im Bereich Wirtschaft befähigt dich, in die Wirtschaft einzusteigen oder dein vorhandenes Know-how zu vertiefen.

Werde zur gefragten Führungsperson im Detailhandel

Detailhandelsspezialist*in mit eidg. Fachausweis

Lektionen	300
Dauer	2 oder 3 Semester
Preis	CHF 9'200.–* exkl. eidg. Prüfung, exkl. Zusatzangebote

* 50 % Subventionen nach Absolvierung der eidg. Berufsprüfung

Dein Sprungbrett in eine verantwortungsvolle Funktion

Dipl. Betriebswirtschafter*in HF

Lektionen ca. 1'000
Dauer 6 Semester, berufsbegleitend
Preis CHF 1'900.– pro Semester
exkl. Prüfungen und Lehrmittel

Übertritt in die FHNW nach Zusatzmodulen möglich.
Infos siehe Website.

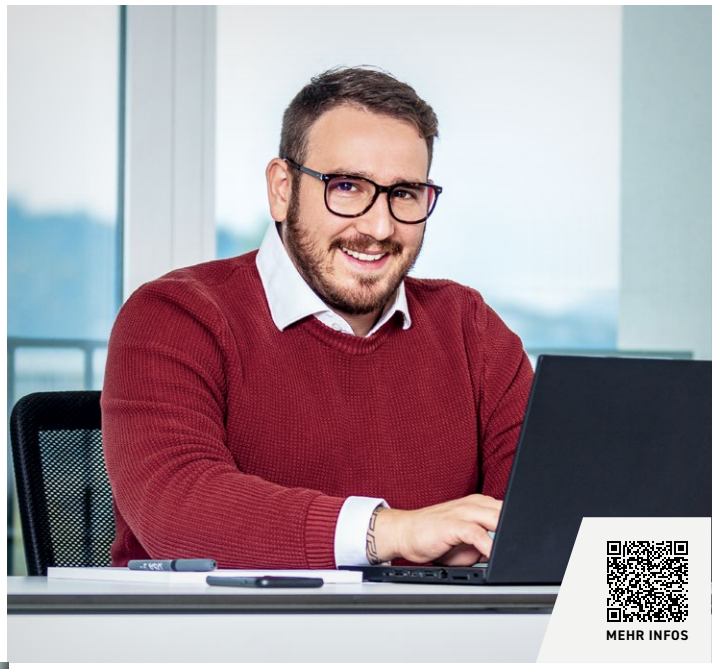

Baue deine Führungskompetenz aus

Leadership SVF

Lektionen 148
Dauer 12 Monate
Preis CHF 4'890.–*

Könnte dich auch interessieren:
Management SVF, Teamleiter*in

Mache dich fit für Karrieren

HR-Fachleute mit eidg. Fachausweis

Lektionen 264
Dauer ca. 12 Monate
Preis CHF 9'800.–*

Dein Einstieg in den HR-Bereich:
HR-Assistent*in HRSE

* 50 % Subventionen nach Absolvierung der eidg. Berufsprüfung

Diese Ausbildung zahlt sich aus

Finanz- und Rechnungswesen mit eidg. Fachausweis

Lektionen	184 Präsenzlektionen, total ca. 680 Lektionen
Dauer	5 Semester
Preis	CHF 13'900.–*

Weitere Lehrgänge und Seminare:

- Sachbearbeiter*in Rechnungswesen veb.ch
- Finanzbuchhaltung Basis (1), Aufbau (2) und Vertiefung (3)

Neues Know-how für neue Projekte

Projektmanagement IPMA® Level D – Blended-Learning

	Kompakt	Blended
Lektionen	36	64
Dauer	3 Monate	6 Monate
Preis	CHF 2'970.–	CHF 4'600.–

Zusatzmodul:

Agile Leadership IPMA® Level D

Spiele die erste Geige
bei den Marketinginstrumenten

Marketingfachfrau/ Marketingfachmann mit eidg. Fachausweis

Lektionen	ca. 400
Dauer	3 Semester
Preis	CHF 14'000.–

Bis zu 50 % Subjektfinanzierung

* 50 % Subventionen nach Absolvierung der eidg. Berufsprüfung

So gelingt dein Einstieg in die kaufmännische Welt

Handelsschule mit Diplom / ECDL Base

Lektionen 296
Dauer Zwischen 3 und 12 Monaten
Preis CHF 5'200.– *
exkl. ECDL-Prüfungsgebühren

Weitere Seminare:

- Excel Grundlagen ECDL
- Word Grundlagen ECDL
- Tastaturschreiben mit ECDL Typing Skills Certificate

Dank deiner Expertise zum Unternehmenserfolg

Verkaufsfachfrau/ Verkaufsfachmann mit eidg. Fachausweis

Lektionen ca. 400
Dauer 3 Semester
Preis CHF 14'000.–

Bis zu 50 % Subjektfinanzierung

Ein gesunder Schub für deine Karriere

Medizinische Sekretärin mit Diplom

Lektionen 220
Dauer 8 bis 12 Monate
Preis CHF 4'950.– *

Module auch einzeln buchbar

* 50 % Subventionen nach Absolvierung der eidg. Berufsprüfung

Ausbildung der Ausbildenden AdA

Das AdA-Team verfügt über mehr als 20 Jahre Erfahrung in der Erwachsenenbildung. Es besteht aus erfahrenen Fachleuten, die dich in deiner Ausbildung mit Herz beraten, ausbilden und auf dem Weg zum Abschluss begleiten.

Ausbilder*in für alle Fachbereiche

Einstieg in die Erwachsenenbildung
Der Einstieg in die Erwachsenenbildung ermöglicht gelegentlichen oder neu startenden Ausbildenden Fuss zu fassen und vermittelt die Grundkompetenzen zum Unterrichten.

SVEB-Zertifikat ZA-DL
Im Lehrgang SVEB-Zertifikat «Ausbilderin/Ausbilder – Durchführung von Lernveranstaltungen» werden die Kompetenzen vermittelt, um im eigenen Fachbereich Lernveranstaltungen mit Erwachsenen im Rahmen durchzuführen und dabei die vorgegebenen Konzepte, Lehrpläne und Lehrmittel professionell zu integrieren. Das SVEB-Zertifikat ist bei zahlreichen Institutionen und Unternehmen anerkannt.

Ausbilder*in im Sprachunterricht

SVEB-Zertifikat ZA-DL-SK
Zwei auf einen Schlag: Dieser Lehrgang führt dich direkt zum SVEB-Zertifikat, einer anerkannten Qualifikation für Ausbilder*innen in der Schweiz. Zusätzlich erlangst du das EUROLTA-Zertifikat, einen in ganz Europa anerkannten Nachweis über deine Qualifikation als Sprachausbilder*in.

Zertifikat «Sprachkursleiter*in im Integrationsbereich fide»
In den drei spezifischen fide-Ausbildungsmodulen erwirbst du dir die fachlichen, methodischen und sozialen Kompetenzen, um mit Migrant*innen qualitativ hochstehenden Sprachunterricht durchzuführen.

Eidgenössischer Fachausweis Ausbilder*in

Mit dem eidgenössischen Fachausweis Ausbilder*in erweiterst du deine Kompetenzen in Bezug auf das Lernen und Lehren von Erwachsenen. Der Abschluss führt zum eidgenössischen Fachausweis Ausbilderin/Ausbilder, welcher deine Qualifikation als Fachperson in der betrieblichen oder ausserbetrieblichen Erwachsenenbildung bestätigt.

Dein Bildungsweg

Erwachsenenbildung als Beruf – von der Praxis in den Kursraum und vom Einstieg bis zum Fachausweis: Ein individueller Bildungsweg ist der Grundstein für jede nachhaltige Aus- und Weiterbildung.

Fachpersonen, die ihre Erfahrungen und ihr Know-how weitergeben möchten, brauchen auch die Kompetenz, ihr Wissen und Know-how professionell zu vermitteln. Ob SVEB-Zertifikat oder ein Modul zum eidg. Fachausweis: Jeder Lehrgang hat seine spezifischen Schwerpunkte. AdA-Abschlüsse haben immer einen starken Bezug zur Praxis.

Stufe II

Eidg. Fachausweis Ausbilder*in

Vernetzungsmodul
Lerntransfer gestalten und ermöglichen

Transversalmodul
Professionsverständnis
im Arbeitsumfeld entwickeln

Aufbaumodul
Begleitung

Aufbaumodul
Didaktik

Vertiefungsmodul
Qualifikationsverfahren
Gruppenprozesse
Online-Lernangebote

Ein Modul nach Wahl

Spezialisierung für Sprachkursleitende:
Sprachkursleitende im Integrationsbereich – fide
Migration und Interkulturalität
Szenariobasierter Unterricht
Fremd- und Zweitsprachendidaktik

Stufe I

SVEB-Zertifikat Ausbilder*in

Branchenübergreifend
Lernveranstaltungen mit Gruppen
von Erwachsenen durchführen

Für Sprachkursleitende
Lernveranstaltungen mit Gruppen
von Erwachsenen durchführen
für Sprachkursleitende
mit EUROLTA-Zertifikat

Einführung in den Beruf
Einstieg in die Erwachsenenbildung

Du möchtest eine persönliche Beratung im Bereich AdA?

Melde dich unter
→ ausbildende@ibaw.ch

Angebotsübersicht

Stufe II zum Fachausweis		
Transversalmodul		**Vernetzungsmodul**
AdA FA-TVM Professionsverständnis im Arbeitsumfeld entwickeln 7 Termine / CHF 1'500.–		**AdA FA-VNM** Lerntransfer gestalten und ermöglichen 5 Termine / CHF 1'500.–
Vertiefungsmodule (1 Modul nach Wahl)		
AdA FA-VM-GR Gruppenprozesse in Lernveranstaltungen begleiten 4 Tage / CHF 2'400.– (exkl. Seminarpauschale)	**AdA FA-VM-OL** Online-Lernangebote didaktisch konzipieren und gestalten 6 Termine / CHF 1'500.–	**AdA FA-VM-QV** Qualifikationsverfahren kompetenzorientiert planen und gestalten 6 Termine / CHF 1'500.–
Aufbaumodule		
AdA FA-AMB «Begleitung»: Lerngruppen und einzelne Lernende begleiten 9 Termine / CHF 2'750.–		**AdA FA-AMD** «Didaktik»: Lernveranstaltungen didaktisch konzipieren und gestalten 9 Termine / CHF 2'880.–
Sprachkursleitende im Integrationsbereich – fide		
MI **Migration und Interkulturalität** 3 Tage / CHF 750.–	**SBU** **Szenariobasierter Unterricht** 3 Tage / CHF 750.–	**FZD** **Fremd- und Zweitsprachendidaktik** 3 Tage / CHF 750.–
Stufe I		
ZA-DL **SVEB-Zertifikat** 14 Tage / CHF 4'100.–		**ZA-DL-SK** **SVEB- und Eurolta-Zertifikat** 14 Tage / CHF 4'400.–
Einführung in den Beruf		
Einstieg in die Erwachsenenbildung 3 Tage / CHF 800.–		

«DIE STARKE PRAXIS-ORIENTIERUNG DES STUDIEN-GANGS ERMÖGLICHTE MIR NICHT NUR FACHWISSEN ZU ERWERBEN, SONDERN GLEICHZEITIG AUCH PRAKTISCHE FÄHIGKEITEN ZU ENTWICKELN.»

Stefanie Siegenthaler

Absolventin «Dipl. Wirtschaftsinformatiker*in HF» am IBAW und Projektmitarbeiterin beim Kantonsspital Aarau

IBAW //

Wo Lernen Karriere macht

IBAW / Institut für berufliche Aus- und Weiterbildung
Schweizerhofquai 1 / 6004 Luzern
+41 41 229 67 00 / info@ibaw.ch / ibaw.ch

Bei den angegebenen Angeboten, Preisen, Standorten und Lektionenzahlen handelt es sich um unverbindliche Angaben, die sich marktbedingt verändern können. Die aktuellsten Informationen findest du immer unter ibaw.ch